# Come accedere ad Office 365 da PC

1. Office365 funziona con tutti i browser. Le videochiamate nella app Team sono abilitate solo su Google Chrome (aggiornato all'ultima versione) e Microsoft Edge.

   Per installare GoogleChrome seguite questo tutorial:

   Installare GoogleChrome

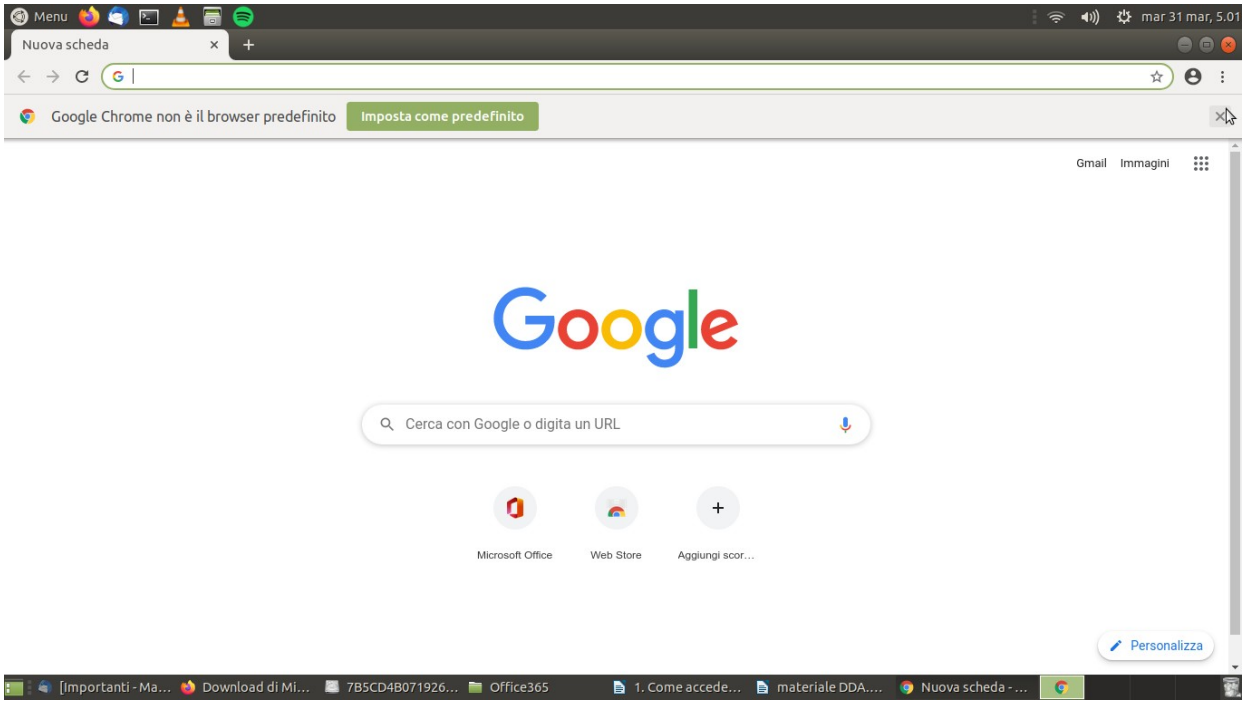

2. Per aggiornare Chrome seguire la seguente guida Aggiornare Chrome. ( per aprire un collegamento come “Aggiornare Chrome” muovere il cursore sul collegamento che è di colore azzurro cliccare Ctrl sulla tastiera e fare click sul collegamento)
3. Entra nel sito www.office.com

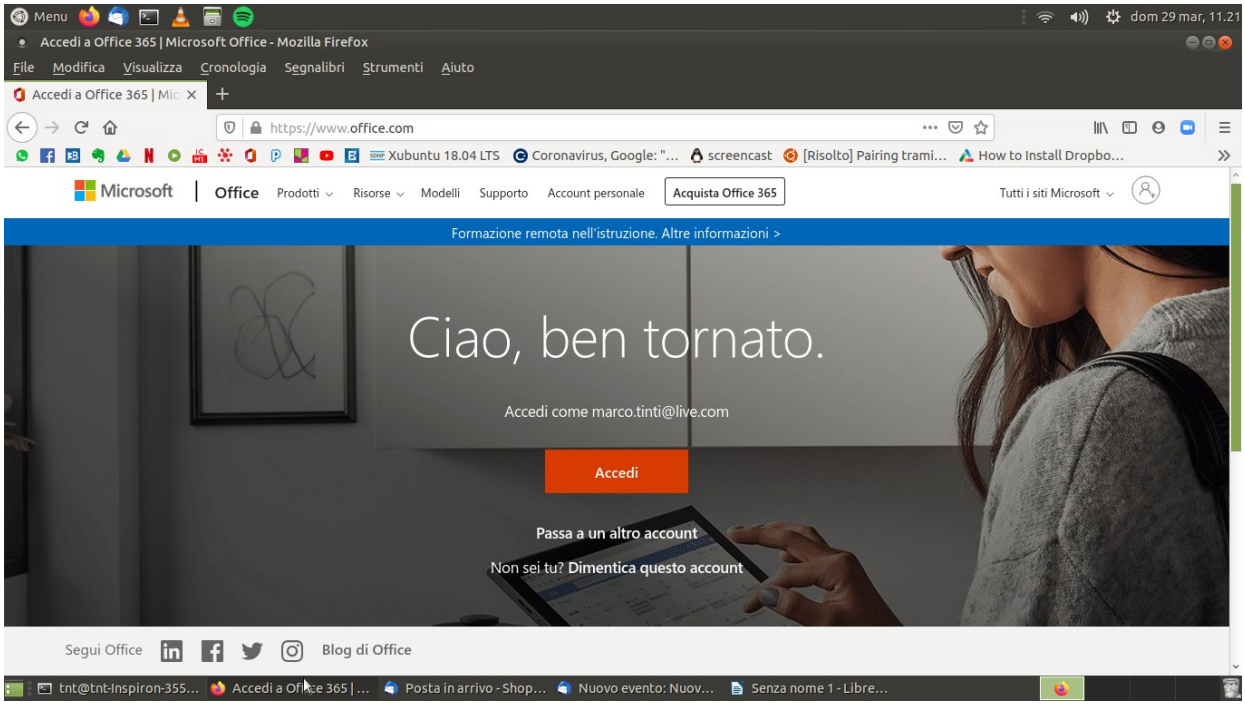


4. Digita le credenziali che ti sono state fornite via mail.

   Inserisci la password, sempre inviata via mail.

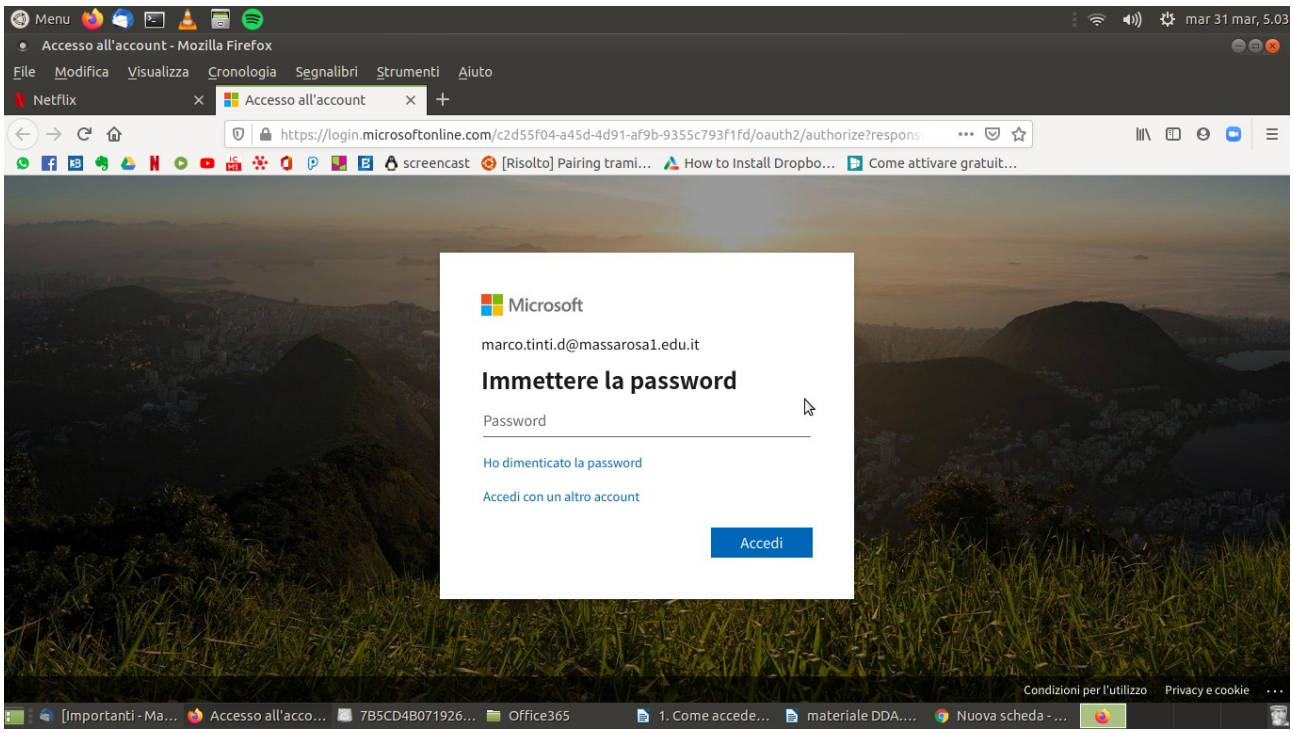


5. Nella schermata successiva vi verrà richiesto di cambiare la password. Sceglietene una e quella diventerà la vostra password di accesso per il futuro.

6. Ora dovreste trovarvi in una schermata come quella sottostante.

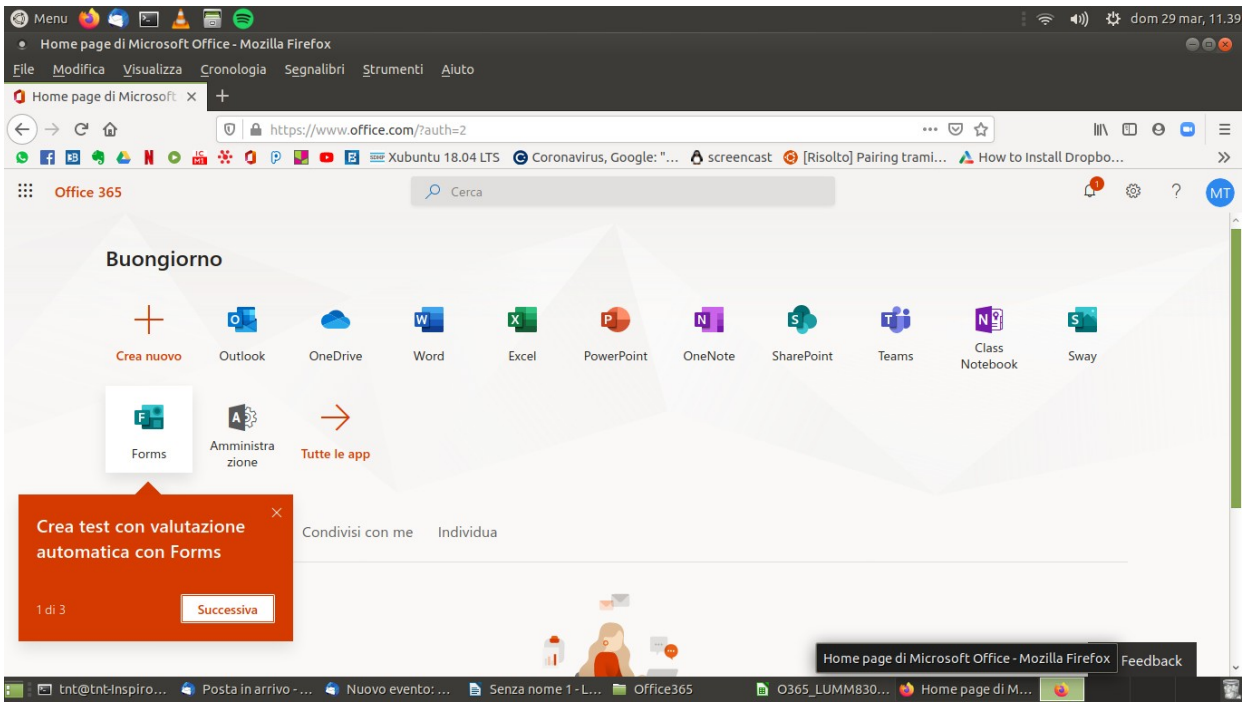

7. Microsoft Teams **è** l'app per la gestione e l'utilizzo delle classi virtuali, pu**ò** essere scaricata sulla maggiorparte dei dispositivi. In questo collegamento trovate i requisiti di sistema.

   - Windows 10 o Windows 8.1 versione a 32 bit e 64 bit.
   - Mac OS X 10.11 El Capitan o versione successiva

*Installa Teams*

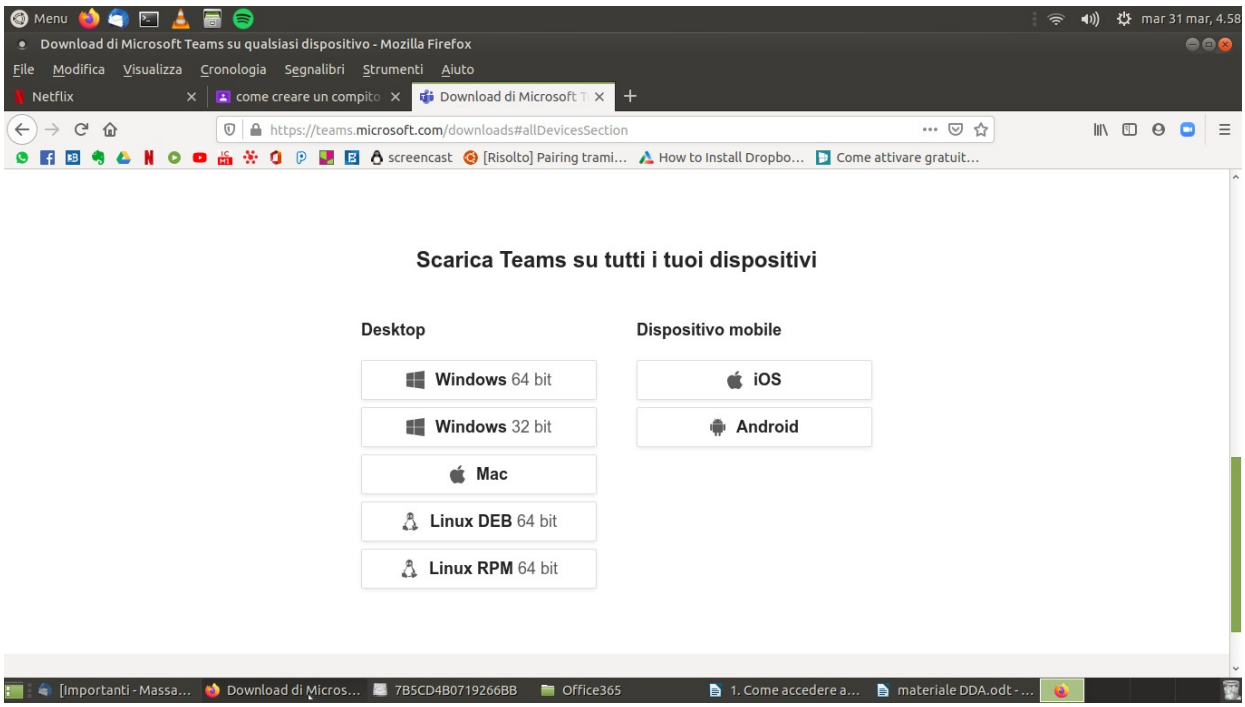


8. Ecco una videoguida: https://youtu.be/XemIrvOoVxI

# 9. Come accedere ad Office 365 da Tablet

Per accedere da Tablet vi lasciamo questo videoguida molto esaustiva.

Installazione Office365 su Tablet